

UNIVERSITÀ DI PISA

Direzione del Personale
 Dirigente: Dott. Ascenzo Farenti
 Coordinatore: Dott. Luca Busico



Unità Programmazione e reclutamento del personale docente, degli assegnisti di ricerca e del personale tecnico amministrativo a tempo indeterminato
 Responsabile: Dott. Davide Fiumicelli /
 RC

IL DIRIGENTE

- VISTO: lo Statuto dell'Università di Pisa, emanato con D.R. n. 2711 del 27 febbraio 2012 e successive modifiche;
- VISTO: il decreto legislativo 30 marzo 2001, n.165 recante norme generali sull'ordinamento del lavoro alle dipendenze delle amministrazioni pubbliche e successive modificazioni ed integrazioni;
- VISTA: la disposizione direttoriale n. 293/2020 del 3 settembre 2020, con la quale è stata indetta la selezione pubblica, per esami, per la copertura di n. 1 posto di categoria B3, area servizi generali e tecnici, con contratto di lavoro a tempo indeterminato, per le esigenze del Sistema Museale di Ateneo dell'Università di Pisa;
- TENUTO CONTO: che in data 22, 23 e 24 marzo 2021 è previsto lo svolgimento della prova orale della selezione sopra citata;
- VISTO: il Protocollo di svolgimento dei concorsi pubblici di cui all'articolo 1, comma 10, lettera z), del DPCM 14 gennaio 2021, adottato dal Dipartimento della Funzione Pubblica in data 03/02/2021;
- VISTO: il D.R. n. 257/2021 del 15 febbraio 2021, con il quale sono state dettate disposizioni in merito allo svolgimento delle prove delle procedure concorsuali dell'Ateneo e per l'adeguamento al suddetto Protocollo;
- VISTO: il D.R. n. 367 dell'11 marzo 2021, con il quale le disposizioni contenute nel sopra citato D.R. n. 257/2021 sono confermate, senza soluzione di continuità, fino al 6 aprile 2021 o alla diversa data fissata nei provvedimenti governativi di proroga o conferma dell'art. 24 del DPCM del 2 marzo 2021;

D I S P O N E

ART.1 - È adottato il Piano operativo relativo allo svolgimento della prova orale della selezione pubblica, per esami, per la copertura di n. 1 posto di categoria B3, area servizi generali e tecnici, con contratto di lavoro a tempo indeterminato, per le esigenze del Sistema Museale di Ateneo dell'Università di Pisa, indetta con d.d. n. 293/2020 del 3 settembre 2020, allegato alla presente disposizione (allegato A), in conformità alle prescrizioni del Protocollo citato nelle premesse.

ART.2 - Il Piano operativo indicato al precedente art. 1 sarà reso disponibile sul sito web dell'Università di Pisa nella pagina dedicata alla relativa procedura (<https://www.unipi.it/ateneo/bandi/conc-pub/categoriab/musei/index.htm>) entro 5 giorni dallo svolgimento della prova d'esame.

ART.3 - Le informazioni relative al Piano operativo saranno comunicate al Dipartimento della Funzione Pubblica a mezzo PEC (ripam@pec.governo.it) entro e non oltre 3 giorni prima dell'avvio della prova d'esame.

ART.4 - Il presente provvedimento sarà pubblicato all'Albo Ufficiale Informatico dell'Ateneo e reso disponibile sul sito web dell'Università di Pisa (<https://www.unipi.it/ateneo/bandi/conc-pub/categoriab/musei/index.htm>).

Il Dirigente
 Dott. Ascenzo Farenti

Documento firmato digitalmente ai sensi del codice dell'Amministrazione digitale e norme connesse

Sigle:
 Il Coordinatore Dott. Luca Busico
 Il Responsabile Dott. Davide Fiumicelli

Allegato A

Selezione pubblica, per esami, per la copertura di n. 1 posto di categoria B3, area servizi generali e tecnici, con contratto di lavoro a tempo indeterminato, per le esigenze del Sistema Museale di Ateneo dell'Università di Pisa, indetta con d.d rep. n. 293/2020 del 3 settembre 2020.

PIANO OPERATIVO RELATIVO ALLO SVOLGIMENTO DELLA PROVA ORALE

Il presente Piano è redatto ai sensi del “*Protocollo di svolgimento dei concorsi pubblici di cui all’art. 1, c. 10 lett. z) del DPCM 14/1/2021*” validato dal Comitato Tecnico Scientifico in data 29/01/2021 e adottato dal Dipartimento della Funzione pubblica il 03/02/2021, in conformità a quanto disposto dal D.R. n. 257/2021 del 15 febbraio 2021.

Il Piano è pubblicato sul Sito di Ateneo alla pagina <https://www.unipi.it/ateneo/bandi/conc-pub/categoriab/musei/index.htm>.

Dati generali della prova concorsuale:

<i>Area concorsuale</i>	Palazzo Boileau, via Santa Maria n. 83 bis - Pisa
<i>Aula concorso</i>	Aula B1
<i>Numero candidati</i>	10 (per ciascuno dei giorni previsti)
<i>Tipologia prova concorsuale</i>	Prova orale: <ul style="list-style-type: none">• 22 marzo 2021 ore 9:00• 23 marzo 2021 ore 11:30• 24 marzo 2021 ore 11:30
<i>Membri commissione</i>	4 (D.D. n. 478 del 20/11/2020)
<i>Vigilanti e personale di supporto</i>	2 (per ciascuno dei giorni previsti)

I membri della commissione, i vigilanti e il personale di supporto sono stati informati e formati sulle norme riguardanti la procedura, le misure preventive da adottare; tale personale ha preso visione del presente Piano operativo.

1. LOGISTICA: AREA CONCORSUALE, MISURE DI PREVENZIONE E SANIFICAZIONE

Requisiti dell’area concorsuale e dell’aula concorso

L’area concorsuale identificata dispone delle caratteristiche previste e stabilite dal “*Protocollo di svolgimento dei concorsi pubblici di cui all’art. 1, c. 10 lett. z) del DPCM 14/1/2021*”, in particolare:

- è facilmente raggiungibile con autobus di linea anche dalla Stazione Centrale di Pisa;
- sono disponibili aree riservate al parcheggio dei candidati con particolari esigenze (portatori di handicap, immunodepressi, ecc.) nelle aree limitrofe;
- l’area per il riconoscimento e l’aula concorso sono dotate di ampie finestre che garantiscono un’adeguata areazione naturale;
- è presente un locale autonomo e isolato, ove accogliere e isolare i soggetti sintomatici (sintomi insorti nel corso della prova), raggiungibile attraverso un percorso separato ed isolato da quello dei candidati

diretti all'aula concorso, per evitare la diffusione del contagio e garantire la privacy del soggetto a rischio;

- sono presenti ingressi separati e riservati ai candidati in entrata e in uscita dall'area, come riportato nelle planimetrie di cui agli **Allegati 1, 2, 3 e 4**: i flussi e i percorsi di accesso e movimento nell'area concorsuale (ingresso nell'area concorsuale; ingresso nell'area di transito per registrazione dei partecipanti; ingresso nell'aula concorsuale; organizzazione delle sedute; uscita dei candidati dall'aula e dall'area concorsuale) sono organizzati e regolamentati in modalità a senso unico e identificati attraverso segnaletica verticale (cartelli informativi e direzionali di entrata e di uscita, cartelli di divieto di accesso);
- l'aula concorso è sufficientemente ampia da garantire il distanziamento di 2 m in tutte le direzioni da postazione a postazione ed un'area di almeno 4 m² a candidato.

Nell'area concorsuale sono affisse le seguenti planimetrie:

- all'ingresso dell'area e dell'edificio, una planimetria con indicazione dei flussi di transito e le indicazioni dei percorsi da seguire per raggiungere l'aula concorso;
- nell'aula concorso, una planimetria recante la disposizione dei posti, l'indicazione delle postazioni utilizzabili e l'ubicazione dei servizi ad uso dei candidati.

Individuazione dei percorsi di transito dei candidati

L'individuazione dei percorsi di accesso e movimento nell'area concorsuale (ingresso nell'area concorsuale; ingresso nell'area per identificazione dei partecipanti; ingresso nell'aula concorsuale; organizzazione delle sedute; uscita dei candidati dall'aula e dall'area concorsuale) è riportata nelle planimetrie di cui agli **Allegati 1, 2, 3 e 4**.

Bonifica preliminare, sanificazioni e disinfezione delle aree concorsuali

Prima dell'avvio delle prove concorsuali si procederà alla bonifica dell'area concorsuale. Si procederà, altresì, alla pulizia giornaliera, alla sanificazione e disinfezione dell'aula concorsuale e delle postazioni dei candidati al termine della prova.

I servizi igienici dedicati saranno costantemente presidiati, puliti e sanificati ovvero dopo ogni singolo utilizzo.

Precauzioni igieniche personali

L'Università mette a disposizione i seguenti mezzi detergenti per le mani, in misura e quantità adeguate al numero delle persone presenti:

- sapone nei servizi igienici per consentire un'adeguata pulizia delle mani con acqua;
- salviette di carta monouso per asciugarsi le mani a fine lavaggio e cestini per la raccolta in prossimità dei lavabi;
- dispensatori di disinfettante per mani a base di alcool (concentrazione di alcool di almeno il 60%) sono posizionati all'entrata dell'edificio e dell'aula concorso, in prossimità del banco dove si svolgono le procedure di identificazione e nei bagni.

Dispositivi di Protezione Individuale

La commissione, gli addetti all'organizzazione, il personale di vigilanza e gli addetti antincendio saranno muniti di facciali filtranti FFP2 privi di valvola di espirazione.

Gli addetti al primo soccorso avranno a disposizione un kit COVID (guanti, maschera FFP2 e occhiali protettivi più una busta da conservare per lo smaltimento degli stessi a fine uso) nella cassetta del primo soccorso; tali dispositivi dovranno essere indossati in caso di emergenza.

L'Università renderà disponibili un congruo numero di mascherine chirurgiche che i partecipanti dovranno indossare obbligatoriamente. Non sarà consentito in nessun caso l'uso di mascherine chirurgiche, facciali filtranti e mascherine di comunità in possesso del candidato.

Saranno fornite indicazioni sul corretto utilizzo delle mascherine (copertura delle vie aeree, naso e bocca), sulla loro eventuale sostituzione e successivo smaltimento.

Isolamento dei soggetti che presentino una temperatura superiore ai 37,5°C o altra sintomatologia riconducibile al Covid-19 insorta nel corso della prova concorsuale

È presente un locale autonomo e isolato, ove accogliere e isolare i soggetti sintomatici (sintomi insorti nel corso della prova), raggiungibile attraverso un percorso separato ed isolato da quello dei candidati diretti alle aule concorso, per evitare la diffusione del contagio e garantire la privacy del soggetto a rischio; la stanza è dotata di finestre che permettono il ricambio d'aria ed è dotata di sedute.

Le persone che presteranno un'immediata assistenza al soggetto sintomatico (cioè un soggetto con febbre e sintomatologia sospetta), dovranno mantenere sempre la mascherina FFP2 e rimanere a distanza di almeno un metro dallo stesso per quanto possibile.

Il soggetto sintomatico sarà invitato a rientrare presso il proprio domicilio, senza utilizzare i mezzi pubblici, e a prendere contatti con il medico curante o in sua assenza con l'USCA o il Dipartimento della Prevenzione della Asl per la valutazione clinica necessaria e l'eventuale prescrizione di un test diagnostico.

La zona occupata dal candidato durante le procedure concorsuali e l'area di isolamento dal soggetto con sintomatologia verranno sanificate in via straordinaria.

Verrà effettuata la sanificazione del locale isolamento immediatamente dopo l'eventuale utilizzo.

Individuazione delle mansioni di vigilanti e personale di supporto

Addetti alla vigilanza	Mansione
1° addetto	Misurazione temperatura; consegna mascherine chirurgiche; smaltimento mascherine; gestione flussi di ingresso e uscita dall'area concorsuale e dall'aula concorso
2° addetto	Presidio e gestione aula concorso, gestione flussi di ingresso e uscita dall'area concorsuale e dall'aula concorso

Per le procedure di gestione dell'emergenza si rinvia a quanto riportato nella planimetria di cui all'**Allegato 5** del presente Piano.

2. MODALITÀ OPERATIVE: ORGANIZZAZIONE E NORME IGIENICO-SANITARIE

Misure per i candidati

Tutti i candidati sono stati informati delle norme e delle misure adottate tramite pubblicazione del presente Piano operativo sul sito di Ateneo alla pagina relativa alla procedura concorsuale in oggetto.

I candidati dovranno:

- 1) presentarsi da soli e senza alcun tipo di bagaglio (salvo situazioni eccezionali, da documentare)
- 2) non presentarsi presso la sede concorsuale se affetti da uno o più dei seguenti sintomi:
 - temperatura superiore a 37,5°C e brividi;
 - tosse di recente comparsa;
 - difficoltà respiratoria;
 - perdita improvvisa dell'olfatto (anosmia) o diminuzione dell'olfatto (iposmia), perdita del gusto (ageusia) o alterazione del gusto (disgeusia);
 - mal di gola.

- 3) non presentarsi presso la sede concorsuale se sottoposti alla misura della quarantena o isolamento domiciliare fiduciario e/o al divieto di allontanamento dalla propria dimora/abitazione come misura di prevenzione della diffusione del contagio da COVID - 19;
- 4) presentare al personale addetto all'organizzazione un referto relativo ad un test antigenico rapido o molecolare, effettuato mediante tampone oro/rino-faringeo presso una struttura pubblica o privata accreditata/autorizzata in data non antecedente a 48 ore dalla data di svolgimento della prova concorsuale;
- 5) presentare all'ingresso del Polo Piagge, al personale addetto all'organizzazione, apposita autodichiarazione, da prodursi ai sensi degli artt. 46 e 47 del DPR n. 445/2000 (**Allegato 6**);
- 6) indossare obbligatoriamente, dal momento dell'accesso all'area concorsuale sino all'uscita, una mascherina chirurgica messa a disposizione dall'Università di Pisa e consegnata dall'addetto all'organizzazione (il quale fornisce le indicazioni sul corretto utilizzo - es: copertura delle vie aeree, naso e bocca – sulla eventuale sostituzione e successivo smaltimento). All'uscita dall'edificio/area concorsuale i candidati riporranno la mascherina chirurgica in un apposito cestino destinato al corretto smaltimento;
- 7) mantenere una distanza minima di 2 metri tra persona e persona, dal momento dell'accesso all'area concorsuale sino all'uscita;
- 8) igienizzare le mani attraverso l'uso di gel idroalcolico reso disponibile all'ingresso prima di entrare nell'edificio.

Il mancato rispetto delle regole sopra specificate comporterà l'esclusione del candidato dalla partecipazione alla procedura concorsuale, e ne sarà inibito l'ingresso nell'area concorsuale.

Accesso all'area e identificazione

All'ingresso dell'area concorsuale sarà rilevata la temperatura corporea attraverso termometri manuali ad infrarossi: qualora un candidato, al momento dell'ingresso nell'area concorsuale presenti, alla misurazione, una temperatura superiore ai 37,5°C o altra sintomatologia riconducibile al Covid-19 sarà invitato a ritornare al proprio domicilio.

I candidati che accederanno all'area concorsuale dovranno utilizzare il dispenser lavamani igienizzante e immettersi nel percorso indicato per l'identificazione, mantenendo una distanza minima di 2 metri tra persona e persona.

La postazione dell'operatore addetto all'identificazione dei candidati sarà dotata di divisorio in plexiglass (barriera antirespiro) con finestra per il passaggio dei documenti di riconoscimento.

I candidati saranno scaglionati in orari differenziati per l'identificazione e verranno chiamati uno per volta in ordine alfabetico dando comunque eventualmente precedenza alle donne in gravidanza e ai candidati con particolari patologie.

La commissione e gli addetti all'organizzazione e vigilanza saranno muniti di facciali filtranti FFP2/FFP3 privi di valvola di espirazione.

Svolgimento della prova

I candidati, in tempi distanziati tra loro al fine di evitare gli assembramenti, saranno invitati dal personale di supporto a raggiungere la postazione a loro assegnata.

Durante lo svolgimento della prova è vietato il consumo di alimenti a eccezione delle bevande, di cui i candidati potranno munirsi preventivamente.

L'accesso all'aula concorso sarà consentito esclusivamente al candidato che dovrà sostenere la prova orale.

Vista la necessità di contingentare l'accesso al pubblico nella sede di svolgimento delle prove, eventuali uditori e gli ulteriori candidati che vogliano assistere alle prove, verranno ammessi solo su esplicita richiesta

preventiva, da inviare all'indirizzo concorsi_tecnici@unipi.it almeno due giorni prima dello svolgimento delle stesse; il numero massimo delle persone che potrà assistere alla prova sarà determinato in funzione della superficie del locale dove si svolgeranno le prove.

Al fine di garantire la pubblicità delle prove, la commissione assicurerà comunque la possibilità di assistervi attraverso collegamento streaming accedendo al link al relativo evento, pubblicato nella pagina <https://www.unipi.it/index.php/concorsi-gare-e-bandi> (nella relativa sezione).

Sarà garantita la massima aerazione naturale possibile nell'aula concorso attraverso l'apertura delle finestre e delle porte tra gli ambienti interni.

Per tutti i percorsi di accesso e movimento nell'area concorsuale regolamentati in modalità a senso unico verrà applicata apposita segnaletica, al fine di facilitare l'osservanza del mantenimento costante della distanza interpersonale di sicurezza di 2 metri. Sarà prioritariamente garantito il deflusso dei candidati con disabilità e delle donne in stato di gravidanza.

Al termine della prova i candidati dovranno allontanarsi rapidamente dall'area concorsuale.

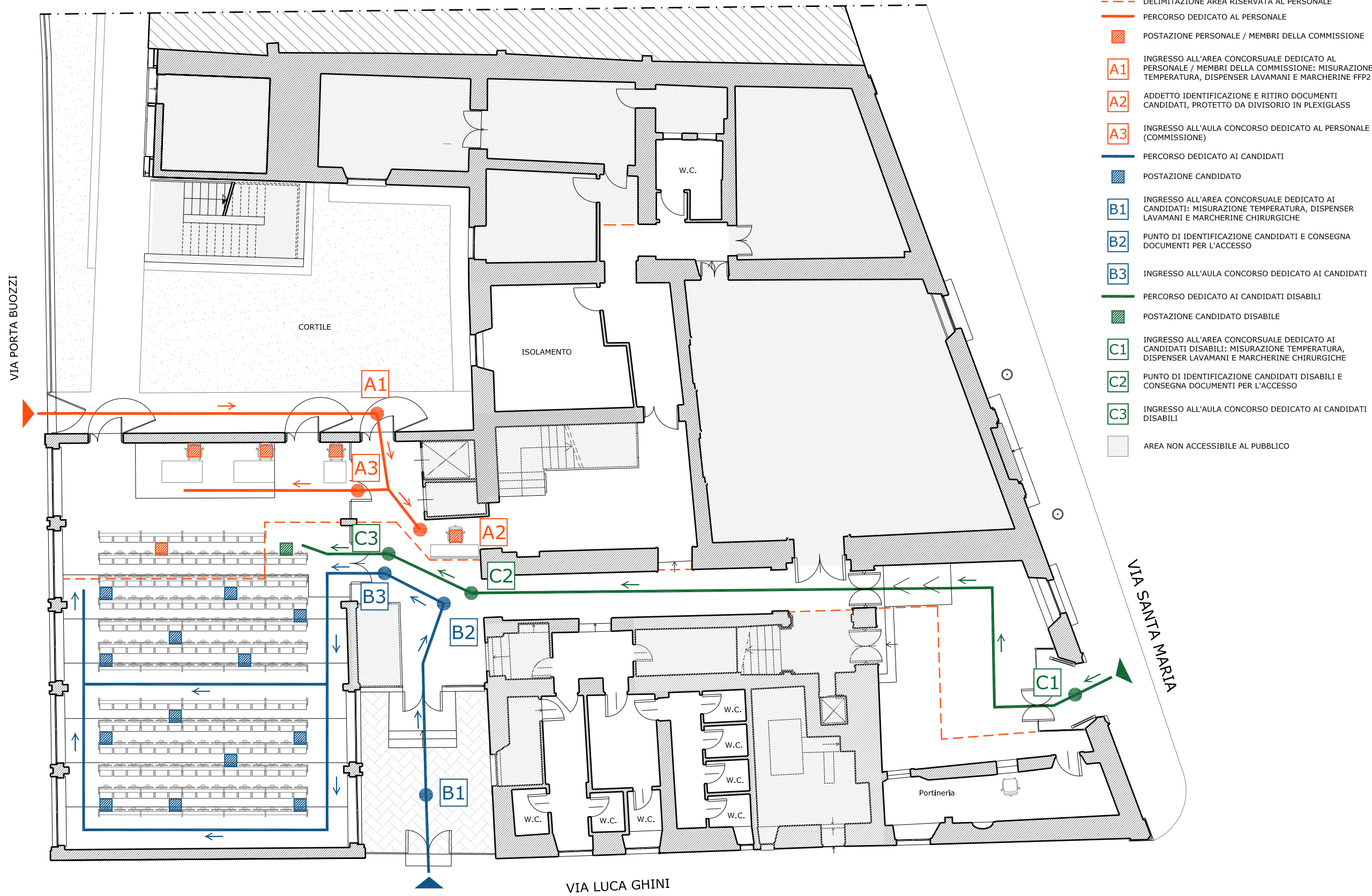

VIA PORTA BUOZZI

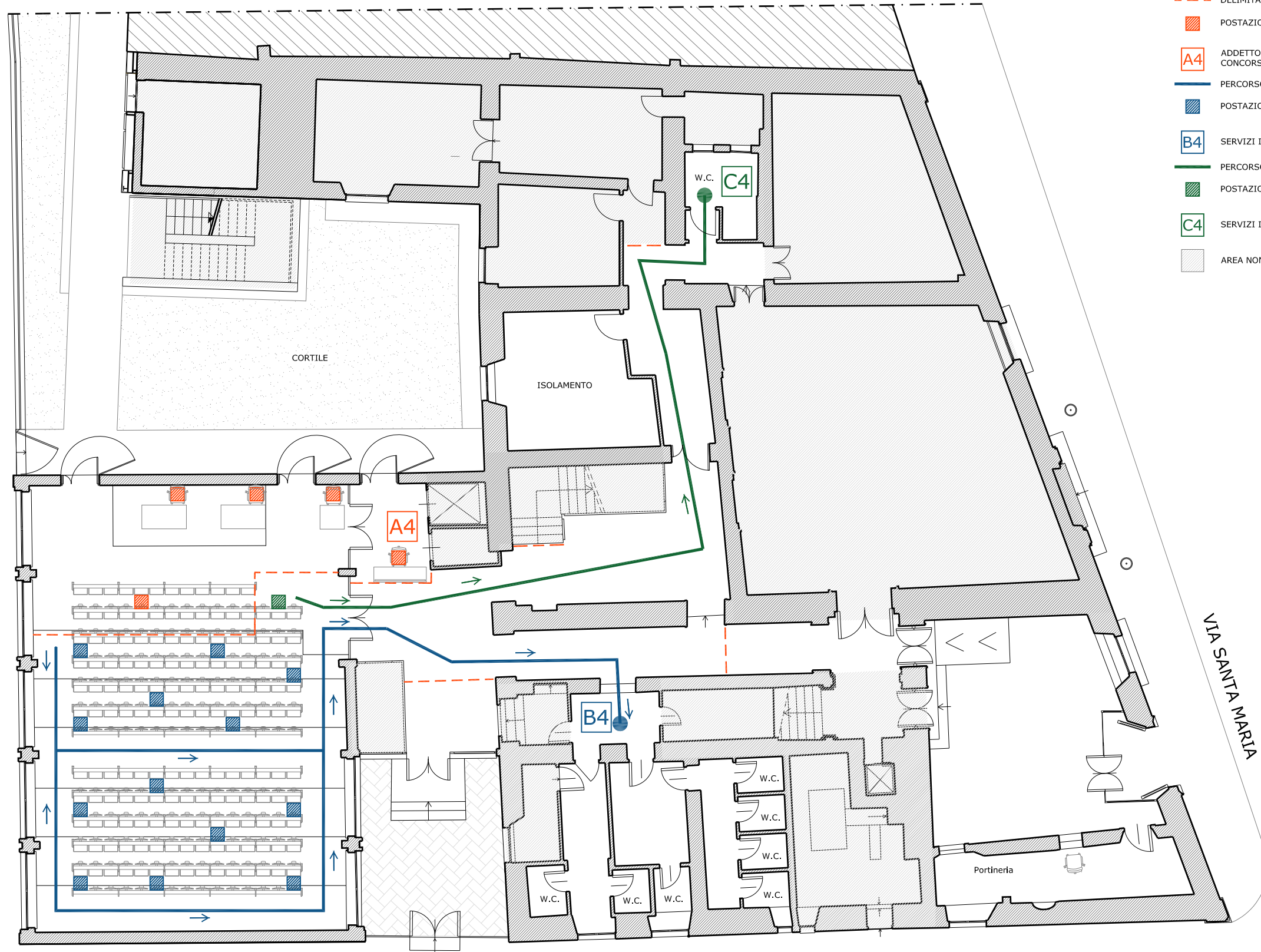

CORTILE

ISOLAMENTO

w.c. C4

A4

B4

w.c.

w.c.

w.c.

w.c.

w.c.

w.c.

w.c.

Portineria

VIA SANTA MARIA

VIA LUCA GHINI

- DELIMITAZIONE AREA RISERVATA AL PERSONALE
- POSTAZIONE PERSONALE / MEMBRI DELLA COMMISSIONE
- A4 ADDETTO CONTROLLO USCITA CANDIDATI DURANTE IL CONCORSO, PROTETTO DA DIVISORIO IN PLEXIGLASS
- PERCORSO PER RAGGIUNGERE I SERVIZI IGIENICI
- POSTAZIONE CANDIDATO
- B4 SERVIZI IGIENICI DEDICATI AL CONCORSO
- PERCORSO DEDICATO AI CANDIDATI DISABILI
- POSTAZIONE CANDIDATO DISABILE
- C4 SERVIZI IGIENICI DEDICATI AI CANDIDATI DISABILI
- AREA NON ACCESSIBILE AL PUBBLICO

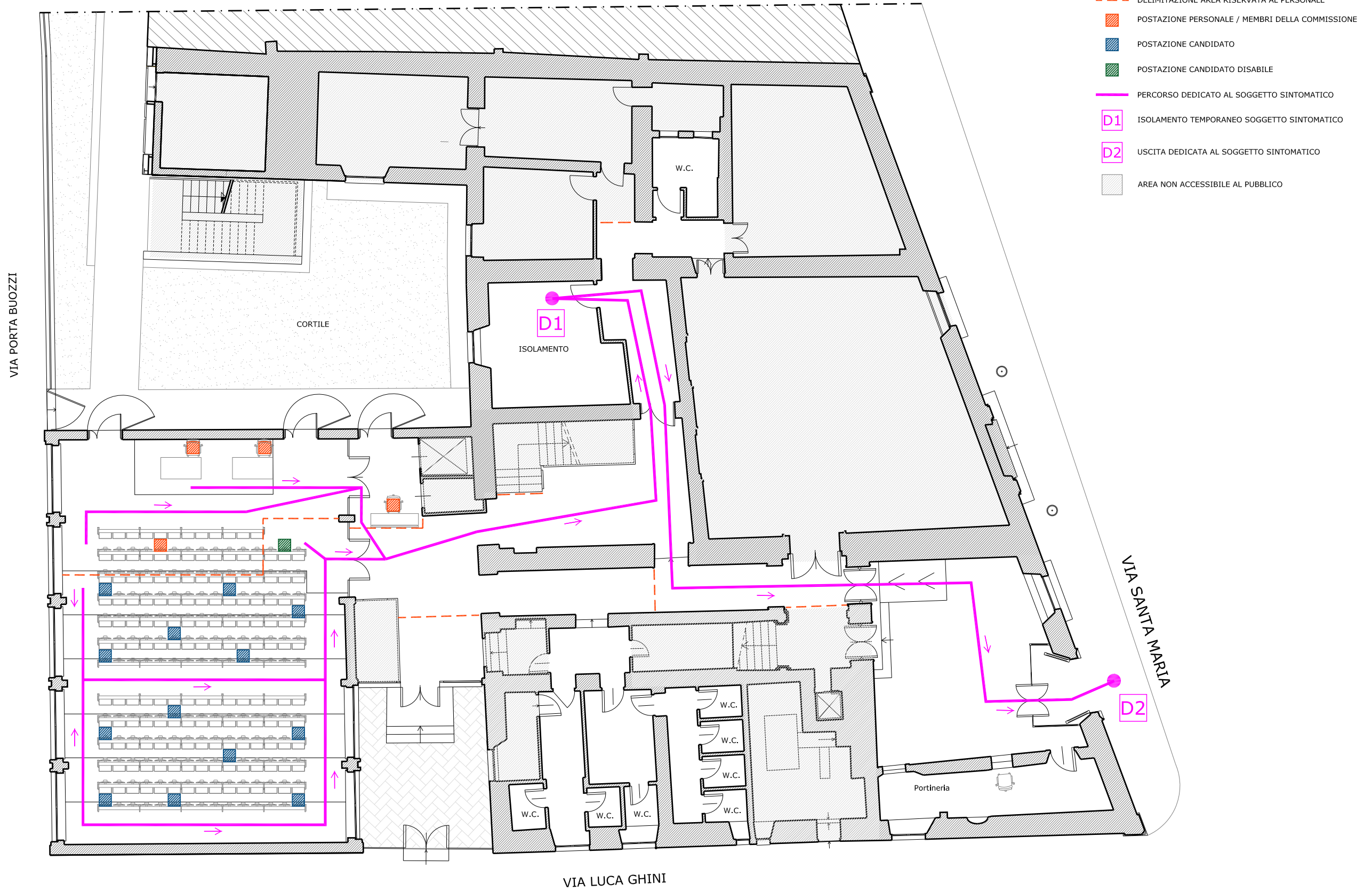

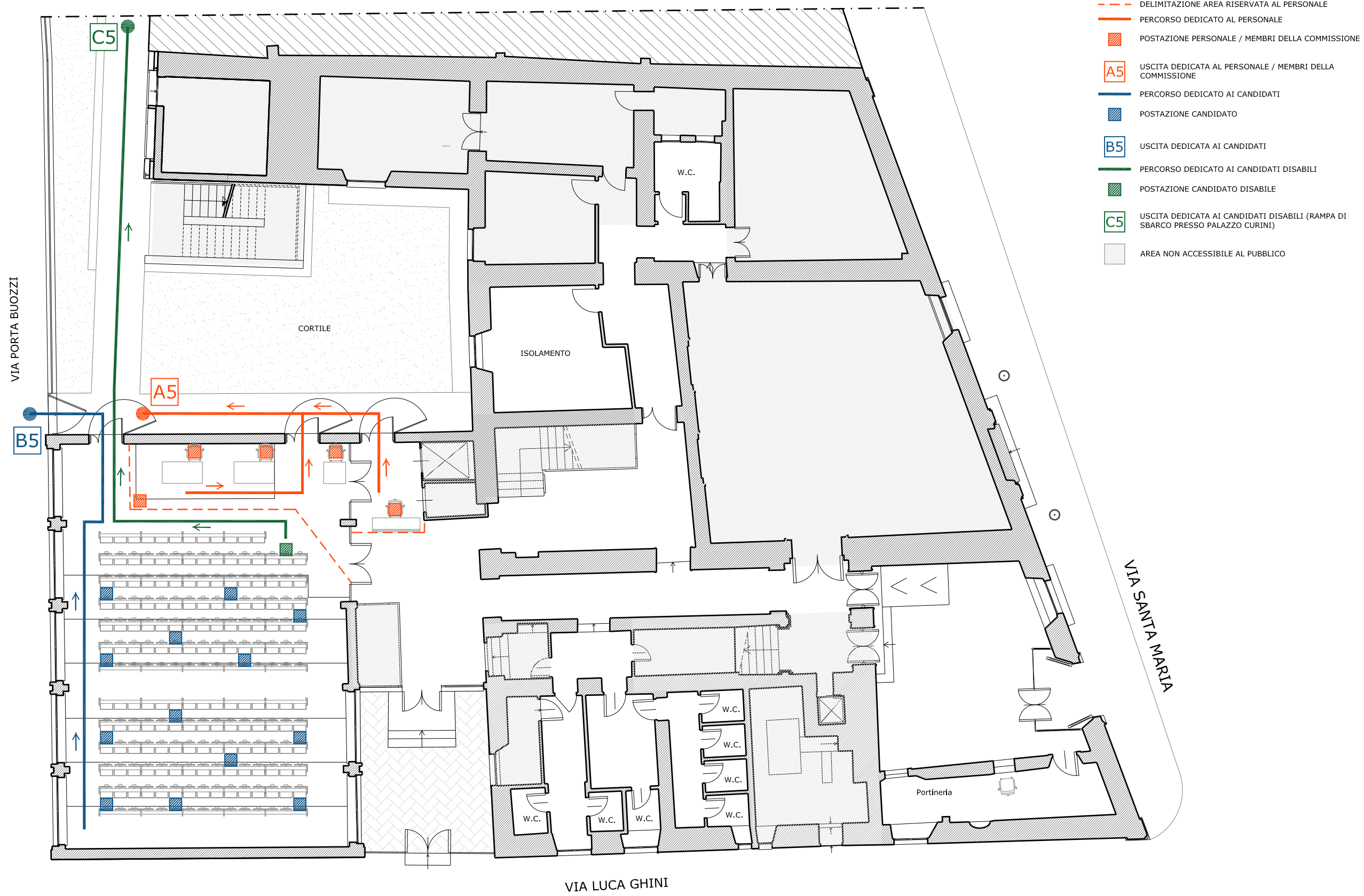

MISURE PREVENTIVE

- Vietato fumare ed usare fiamme libere nelle zone prescritte
- Vietato gettare nei cestini mozziconi, materiali infiammabili ecc.
- Vietato lasciare, anche temporaneamente, ingombri lungo le scale, vie di fuga ed uscite di sicurezza

NORME DI COMPORTAMENTO IN CASO DI EMERGENZA

AVVISTAMENTO DI UNA SITUAZIONE DI PERICOLO:

- MANTENERE LA CALMA E NON FARSI PRENDERE DAL PANICO
- Segnalare l'evento al Centralino di Emergenza (portineria piano terra)
- Se sei solo chiama i SOCCORSI
- Non prendere iniziative che potrebbero compromettere la propria e altrui incolumità
- Solo se sei in grado, senza mettere a repentaglio la tua vita e quella degli altri, puoi intervenire solo su piccoli incendi con l'uso dell'estintore

AL SEGNALE DI PREALLARME:

ATTIVAZIONE TARGHE OTTICO ACUSTICHE E DIFFUSIONE MESSAGGIO VOCALE:

" VI E' UNA PROBABILE SITUAZIONE DI EMERGENZA, VI PREGHIAMO DI ATTENDERE SUCCESSIVE ISTRUZIONI"

- SOSPENDERE qualsiasi attività, portarsi e/o rimanere al proprio posto.
- Tenersi pronti al recepimento di nuove indicazioni: la Squadra di Emergenza diramerà il CESSATO ALLARME o l'ORDINE DI EVACUAZIONE.

AL SEGNALE DI ALLARME/ ORDINE DI EVACUAZIONE:

DIFFUSIONE MESSAGGIO VOCALE:

" VI E' UN'EMERGENZA IN CORSO, VI PREGHIAMO DI MANTENERE LA CALMA E DIRIGERVI ORDINATAMENTE VERSO LE USCITE DI SICUREZZA"

- Seguire le istruzioni impartite dalla SQUADRA DI EMERGENZA e, se richiesto, collaborare alle operazioni di soccorso
- Uscire rapidamente senza attardarsi. MANTENERE LA CALMA E NON CORRERE
- Non portarsi dietro oggetti ingombranti ed inutili.
- Chiudi le porte dietro di te, accertandoti che non ci sia più nessuno.
- NON USARE L'ASCENSORE
- In presenza di fumo abbassarsi e proteggersi le vie respiratorie
- Portarsi senza indugio verso l'uscita e dirigersi verso il punto di raccolta indicato
- Dopo l'uscita non ostruire gli accessi all'edificio permanendo in prossimità di esso.
- Una volta giunti sul punto di raccolta attendere l'ordine di CESSATO ALLARME o ulteriori disposizioni

NUMERI DI EMERGENZA:

SOCCORSI ESTERNI



CENTRALINO DI EMERGENZA

PORTINERIA PALAZZO BOILEAU
VIA SANTA MARIA 83/B

050-2215100

PIANO DI EMERGENZA ED EVACUAZIONE



LEGENDA

	Percorso di esodo in piano
	Percorso di esodo in discesa
	Punto di Raccolta esterno
E	Estintore Portatile
+	Cassetta di pronto soccorso
	Pulsante allarme acustico
	Pulsante allarme evacuazione
	Centrale di allarme incendio
	Quadro Elettrico
	Pulsante sgancio elettrico
	Valvola intercettazione combustibile
	Pulsante sgancio elettrico ascensore
	Centralino di Emergenza
	Porta resistente al fuoco
	Area non accessibile al pubblico

NORME DI COMPORTAMENTO IN CASO NON SIA POSSIBILE L'EVACUAZIONE

IN CASO DI INCENDIO

- MANTENERE LA CALMA
- SE L'INCENDIO E' FUORI DAL LOCALE IN CUI SI CI SI TROVA ED IL FUMO RENDE IMPRATICABILI LE VIE DI USCITA, CHIUDERE BENE LA PORTA E CERCARE DI SIGILLARE LE FESSURE CON PANNI POSSIBILMENTE BAGNATI
- APRIRE LE FINESTRE E CHIEDERE SOCCORSO
- SE IL FUMO RENDE L'ARIA IRRESPIRABILE, METTERE UN FAZZOLETTO DAVANTI ALLA BOCCA, MEGLIO SE BAGNATO, E SDRAIARSI SUL PAVIMENTO

IN CASO DI TERREMOTO

- MANTENERE LA CALMA
- RIPARARSI SOTTO LA SCRIVANIA, SOTTO L'ARCHITRAVE DELLA PORTA, VICINO A MURI PORTANTI
- SE SI E' NEL CORRIDOIO O NEL VANO SCALA ENTRARE NEL LOCALE PIU' VICINO
- ALLONTANARSI DA FINESTRE, PORTE A VETRI, ARMADI CHE CADENDO POSSONO FERIRE
- AL TERMINE DEL FENOMENO PORTARSI SE POSSIBILE AL PUNTO DI RACCOLTA ESTERNO

KEYPLAN

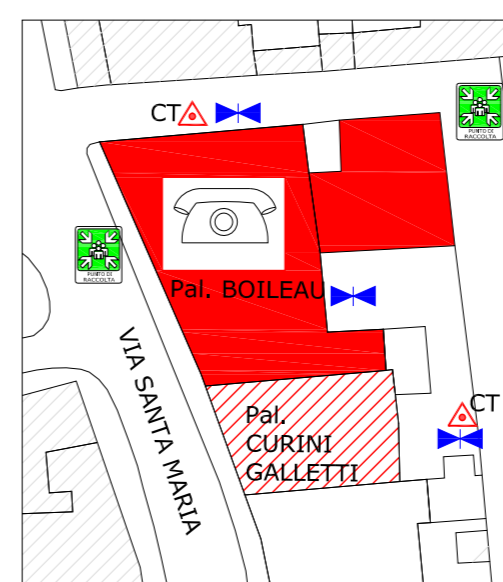

UNIVERSITA' DI PISA

Oggetto: PIANO DI EVACUAZIONE E DI EMERGENZA
Vie di Esodo e mezzi manuali di estinzione incendi

Palazzo Boileau

Via Santa Maria n. 85 - Pisa

Elaborati: PIANTA PIANO TERRA - LIVELLO 0

UFFICIO SICUREZZA E AMBIENTE
Lungarno Pacinotti, 44 56100 Pisa
tel. 050/2212140 fax 050/2212663
E-mail spp@adm.unipi.it

Revisione: Ing. Giovanni Gimelli

Data:
FEBBRAIO 2021



UNIVERSITÀ DI PISA

AUTODICHIARAZIONE ai sensi degli artt. 46 e 47 del D.P.R. 445/00 in occasione della partecipazione alla prova orale relativa alla selezione pubblica, per esami, per la copertura di n. 1 posto di categoria B3, area servizi generali e tecnici, con contratto di lavoro a tempo indeterminato, per le esigenze del Sistema Museale di Ateneo dell'Università di Pisa, indetta con d.d. n. 293/2020 del 3 settembre 2020.

Il/la sottoscritto/a _____

Nato/a a _____ il _____

Residente a _____

Documento identità n. _____

Rilasciato da _____ il _____

consapevole delle conseguenze penali previste in caso di dichiarazioni mendaci ai sensi degli artt. 46 e 47 D.P.R. n. 445/2000,

**SOTTO LA PROPRIA PERSONALE RESPONSABILITÀ
DICHIARA**

- 1) di aver preso visione di quanto riportato nel Piano Operativo predisposto dall'Università di Pisa per la prevenzione e il contenimento dell'emergenza epidemiologica da COVID-19;
- 2) di non essere affetto da uno o più dei seguenti sintomi:
 - temperatura superiore a 37,5°C e brividi;
 - tosse di recente comparsa;
 - difficoltà respiratoria;
 - perdita improvvisa dell'olfatto (anosmia) o diminuzione dell'olfatto (iposmia), perdita del gusto (ageusia) o alterazione del gusto (disgeusia);
 - mal di gola;
- 3) di non essere sottoposto alla misura della quarantena o isolamento domiciliare fiduciario e/o al divieto di allontanamento dalla propria dimora/abitazione come misura di prevenzione della diffusione del contagio da COVID – 19.

La presente autodichiarazione viene rilasciata quale misura di prevenzione correlata con l'emergenza pandemica del SARS CoV 2.

Informativa ex artt. 13-14 Regolamento europeo 679/2016 in materia di protezione dei dati

Dichiaro di essere informata/o, ai sensi e per gli effetti degli artt. 13-14 Regolamento Ue 679/2016 in materia di protezione dei dati, che i dati personali raccolti saranno trattati e potranno essere comunicati ai soggetti previsti per legge, anche con strumenti informatici, esclusivamente nell'ambito del procedimento per il quale la presente dichiarazione viene resa e che anche su di essi è possibile esercitare il diritto di accesso ai sensi dell'art. 15 del regolamento Ue 679/2016.

Pisa, lì _____, ore _____

In fede _____